

Werkbladen - Pluspunt nieuw

Werkbladen Pluspunt

Pluspunt is een programma dat nauw aansluit op de methode Pluspunt rekenen. Het kan er bijna niet los van gebruikt worden. Om optimaal van het programma gebruik te maken, is het noodzakelijk regelmatig het leerkrachten deel van het programma te gebruiken, zodat de leerlingen steeds werken met het thema dat ook in de klas behandeld wordt.

Pluspunt bestaat uit 6 programma's. Elk leerjaar heeft zijn eigen programma.

Oefening 1. Pluspunt Openen.

1.1 Klik op het icoontje van Pluspunt op je bureaublad.

1.2 Kies je groep uit de lijst.

1.3 Kies je naam.

Stel je hebt daarnet op het icoon van Pluspunt groep 4 geklikt, dan zal een kind uit groep 4 natuurlijk groep 4 kiezen.

Een leerling van groep 5 of 6 klikt bij **kies je groep** op de eigen groep. Maar: er kan alleen met Pluspunt groep 4 gewerkt worden als er ook oefeningen voor dit kind klaar staan.

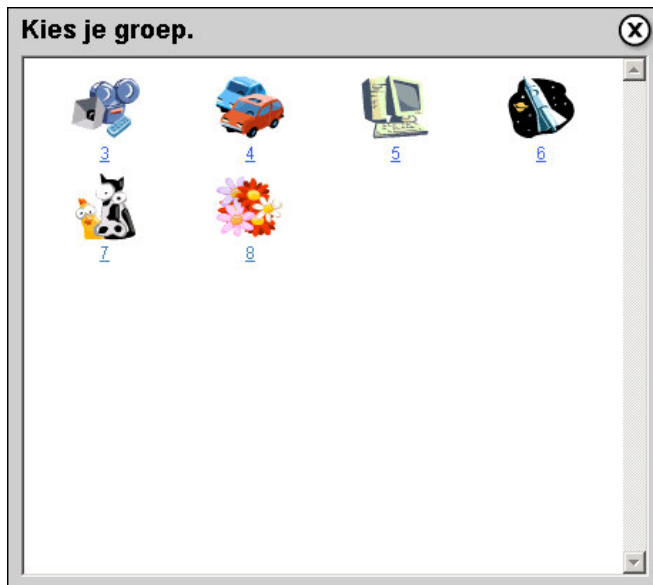

Werkbladen - Pluspunt nieuw

Oefening 2 De methode plaat

Elke leerjaar heeft een eigen methode plaat. Dit is de plaat van groep 4. De nummers 1 tot en met 12 vertegenwoordigen de 12 blokken van dat leerjaar. Bij elk nummer is een plaatje getekend dat past bij de inhoud van het betreffende blok. Het is een deel van de themaplaat van dat blok.



2.1

Ga met de muis boven één van de nummers staan. (niet klikken)
Er verschijnt een cirkeltje met een stukje van de themaplaat.

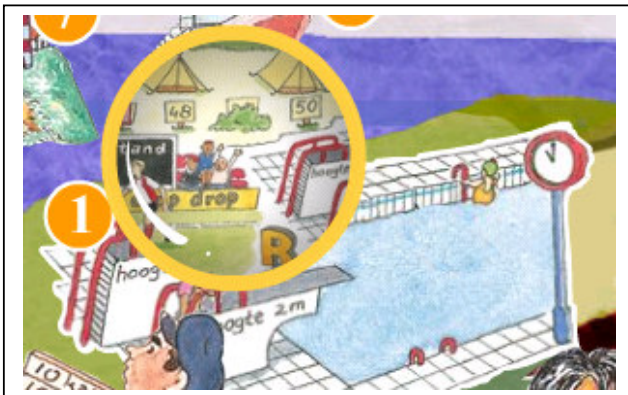

2.2

Klik op een nummer om de themaplaat van het blok te starten.

Werkbladen - Pluspunt nieuw

Oefening 3 De themaplaat: Startscherm

3.1

Bij oefening 2.2 hebben we een thema gekozen. In het voorbeeld is het Blok 3. Ga met de muis boven één van de knoppen staan zonder te klikken.



3.2

Klik op een cijfer en doe een aantal oefeningen.

3.3

Als je met een oefening wilt stoppen, klik dan het pijltje dat naar boven wijst. (als je er met de muis bij in de buurt komt, verschijnt het woordje terug.) Je komt dan weer bij de themaplaat.

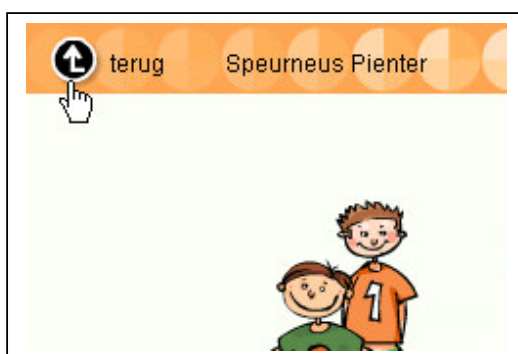

Werkbladen - Pluspunt nieuw

3.4

Dit kun je met een aantal andere blokken herhalen.

De oefeningen 1 en 2 zijn oefeningen met nadruk op het oefenen van in de les aangeboden leerstof. De oefeningen 3 en 4 zijn bedoeld om eerder aangeboden leerstof verder te automatiseren.

Deze oefeningen hebben meestal verschillende niveaus.

Oefening 5 is steeds een spel.

Als een kind een opdracht helemaal af heeft, dan kan er een slotje door het cijfer te staan. Deze oefening kan niet meer gedaan worden.



Oefening 4 Help, ander kind, stop

4.1

Klik met de muis op het pijltje rechts boven in het scherm.

Kies voor **help**.

4.2

Klik met de muis op het pijltje rechts boven in het scherm

Kies voor **ander kind**. Het scherm **Kies je naam** verschijnt.

4.3

Klik met de muis op het pijltje rechts boven in het scherm

Kies voor **stop**.

Klik bij de vraag: **Wil je echt** stoppen voor **Ja**.

Pluspunt wordt nu helemaal afgesloten.



Werkbladen - Pluspunt nieuw

Opdracht 5 Het leerkrachten deel starten

5.1

Start het leerkrachten deel van Pluspunt op, door op het icoon op het werkblad te klikken. *Dit icoontje is alleen zichtbaar als je als leerkracht op het netwerk bent ingelogd. Via het leerlingen programma kun je door gelijktijdig op CTRL+L te drukken ook in het leerkrachtgedeelte komen.*

5.2

Klik in het venster **Aanmelden leerkracht** op het pijltje onder het woord leerkracht en kies je naam uit het rijtje leerkrachten.

Vul je wachtwoord in.

(dit wachtwoord gebruik je ook om op het netwerk en in Esis in te kunnen loggen.)



Het leerkrachten deel heeft 6 tabbladen:

- Toegang** – hiermee stel je in met welke oefeningen leerlingen kunnen werken
- Rapportage** – geeft een overzicht van de vorderingen van de groep
- Volgorde** – hier kun je eventueel een volgordelijst maken
- Instellingen** – Geeft de leerkracht invloed op hoe het programma werkt
- Gebruikerslijst** – Geeft te zien welke gebruikers aangemeld zijn op Pluspunt
- Programma's** – Hier kun je snel het leerkrachtendeel van één van de andere Pluspunt programma's kiezen.

5.3

Controleer of de juiste groep actief is. Selecteer zonodig de juiste groep.

5.4

Controleer of het gewenste programma actief is. **PP5** van de afbeelding is het programma Pluspunt groep 5. Als je een ander programma wilt, ga dan naar het tabblad **Programma's** en kies het gewenste programma. Klik achtereenvolgens op **OK** en op **Ja**.

Werkbladen - Pluspunt nieuw

Oefening 6 Toegang instellen tot de thema's en de oefeningen

Als alle blokken aangevinkt zijn, dan kunnen de kinderen de oefeningen van alle blokken doen. Dit zal zelden gewenst zijn. We gaan eerst alle vinkjes weg halen.

6.1

Klik op **Alles selecteren**. Rond alle leerlingen komt een grijze rechthoek. Haal nu alle vinkjes weg voor de blokken.

A rectangular button with a light gray background and a thin border. The text "Alles selecteren" is centered in a dark gray font.

6.2

Zorg er voor dan nog steeds alle leerlingen geselecteerd zijn.

Zet nu een vinkje voor Blok 4.

Alle leerlingen kunnen vanaf nu alleen met de opgaven van blok 4 werken. Alle andere blokken zijn voor hen gesloten.

6.3

Klik op de naam van één van de leerlingen. Er komt een blauwe band over de naam.

Haal het vinkje bij blok 4 weg en zet een vinkje bij blok 1.

Deze leerling kan nu alleen nog werken met de opgaven van blok 1.

6.4

Klik op het plusje bij blok 5.

De woorden **Oefenen**, **Automatiseren** en **Spel** verschijnen.

6.5

Klik op de plusjes voor Oefenen, Automatiseren en Spel. Achter Oefenen en Automatiseren verschijnen 2 rekenopdrachten, bij Spel maar 1.

6.6

Klik op Alles selecteren

Zet een vinkje bij de vakjes Oefenen en voor 5.3 Splitsen t/m 100

Alle kinderen kunnen nu ook werken met deze opgaven.

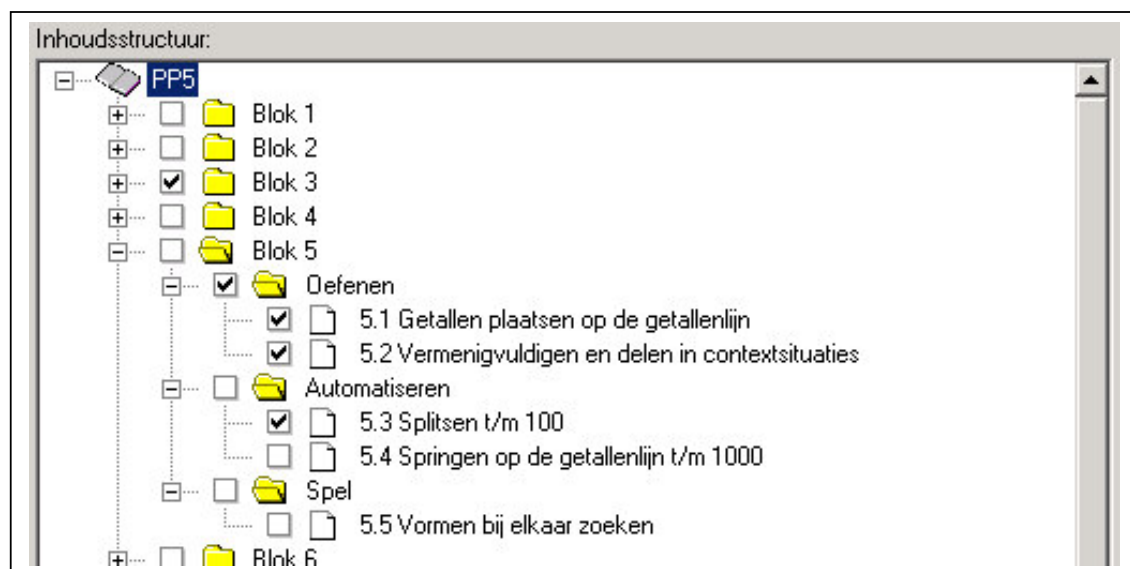

Werkbladen - Pluspunt nieuw

Oefening 7 Oefentijd instellen

Je kunt per blok (of een onderdeel of een oefening) instellen hoe lang een leerling met het programma, het blok of het onderdeel mag werken.

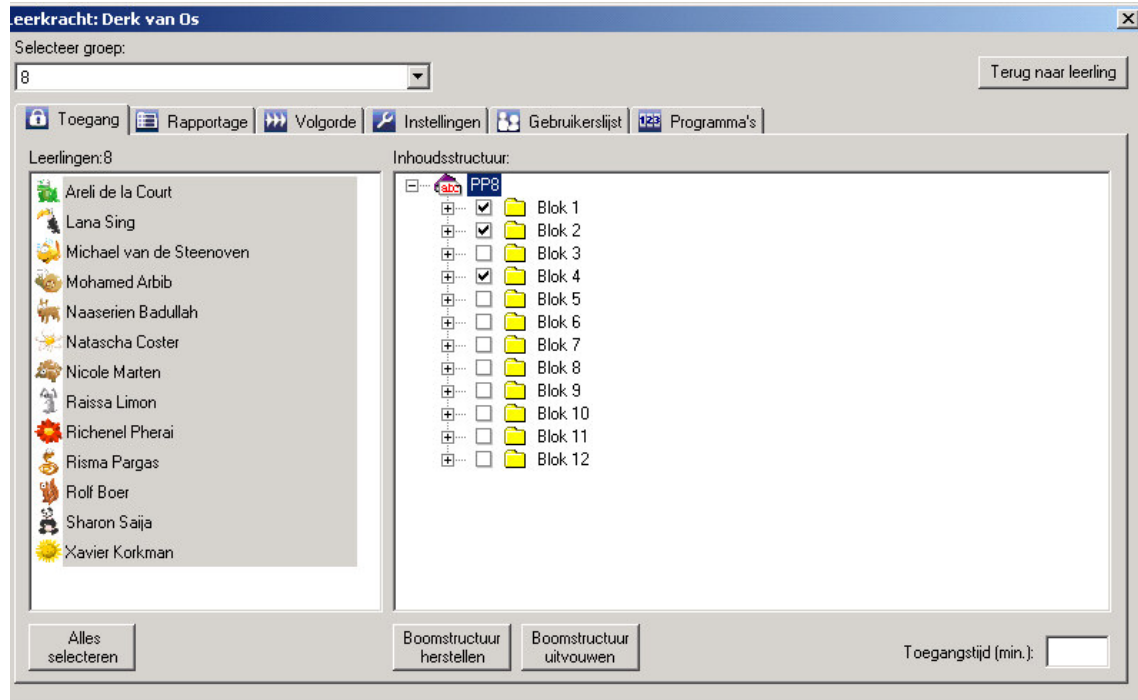

7.1

Ga naar het tabblad Toegang

7.2

Klik onder het woord Inhoudsstructuur op PP8 (of PP7, PP6 enz.)

7.3

Type in het vakje Toegangstijd het aantal minuten dat een leerling met het programma mag werken.

7.4

Klik op Blok 1 en Type in het vakje Toegangstijd het aantal minuten dat een leerling met Blok 1 mag werken



Werkbladen - Pluspunt nieuw

Bij het selecteren van oefeningen zijn er geen beperkingen. Je kunt voor de groep of voor een individueel kind net zo veel oefeningen aanvinken als je maar wilt. Ook kun je oefeningen aanvinken in de andere programma's van Pluspunt. Een zwakke rekenaar uit groep 6 kan dus eenvoudig werken met het Pluspunt programma van groep 5.

Oefening 8 Rapportage

Net als bij werken in een schrift is het noodzakelijk zo nu en dan te kijken naar wat een kind gedaan heeft en welke resultaten er gehaald zijn. Dit is te vinden onder het tabblad Rapportage.

8.1

Klik op het tabblad Rapportage.

8.2

Klik op de naam van een leerling.
Zorg dat het tabblad Tabel voor staat.

Hier kun je van elk kind zien:

- Welke oefeningen het gemaakt heeft
- Wanneer er aan gewerkt is.
- Hoeveel tijd de oefeningen hebben gekost
- De score in procenten
- Hoe de oefeningen gemaakt zijn

8.3

Klik op het tabblad grafiek. Je krijgt nu een grafische weergave van de resultaten van elke oefening te zien.

Titel	Laatst gebr...	Gebruikte tij...	Percentage	Resultaat
PP5				
Blok 1				
Oefenen				
1.1 Doortellen en terugtellen tot en met...				
1.2 Aflezen en interpreteren van een st...				
Automatiseren				
1.3 Door- en terugtellen t/m 1000 met s...				
1.4 Optellen en aftrekken t/m 20				

8.4

De resultaten kunnen ook afgedrukt worden met de knop **Afdrukken**.

Werkbladen - Pluspunt nieuw

Oefening 9 Instellingen

Met instellingen kun je de Pluspunt programma's aanpassen aan de wensen van de gebruikers. De meeste keuze mogelijkheden spreken voor zich.

De normering is een standaard instelling. Deze kan veranderd worden. Om eenheid te bewaren, kan dit kan het best in onderling overleg gebeuren.

Natuurlijk kunnen we de standaard instelling gebruiken.

Leerling kan toepassing sluiten	Leerling kan zelf Pluspunt uitzetten
Leerling kan oefening stoppen	Halverwege stoppen met een oefening en met een andere oefening verder gaan.
Vrij werken	Kinderen werken niet onder hun eigen naam, er wordt dus niet geregistreerd. Alle oefeningen zijn beschikbaar.
Leerling kan opnieuw starten	
Alleen of in tweetallen	
Volume	De volume van het geluid
Cursor	Van groot, tot klein
Volledig scherm	Past schermresolutie automatisch aan.
Normering	0 tot 55 % onvoldoende, van 56 tot 80 % goed, meer dan 81 % zeer goed

Aan de rechterkant van het scherm is nog een nuttig knop: Methode site.

Door daar op te klikken kom je op de website van Pluspunt.

Hier is veel nuttige informatie te vinden.

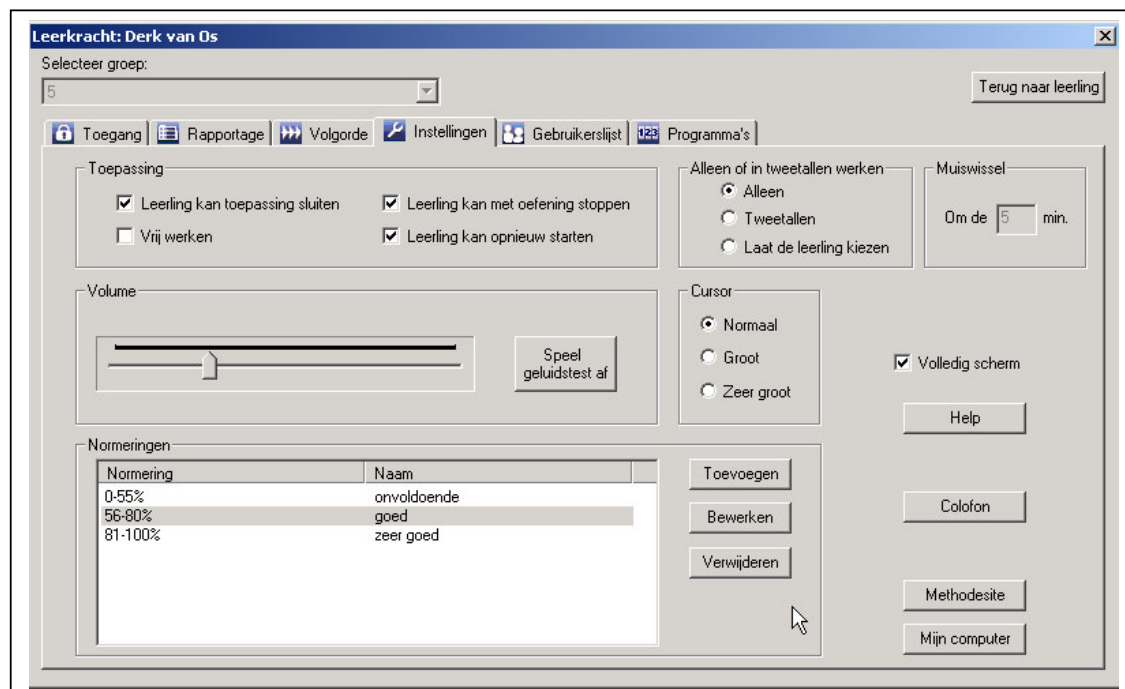

Werkbladen - Pluspunt nieuw

Oefening 10 Afsluiten van leerkrachten deel

Er zijn verschillende mogelijkheden.

10.1

Klik op de knop **Terug naar leerling**

Het leerlingen programma wordt gestart.

10.2

Klik in het venster **Leerkracht: naam** op het kruisje in de werkbalk.

Je komt in het venster **Pluspunt groep 5** (of groep 6 enz.)

10.3

Klik op de werkbalk bovenin op het woord **Pluspunt groep 5**

Je kunt nu kiezen:

- **Leerling:** het leerling programma wordt gestart.
- **Leerkracht:** het venster Leerkracht verschijnt opnieuw.
- **Afmelden:** Een andere leerkracht kan zich nu aanmelden
- **Beheerder:** Deze is niet beschikbaar. Dit is het menu voor de systeembeheerder om Edex bestanden te kunnen importeren of nieuwe groepen aan te kunnen maken.

10.4

Afsluiten van het leerkrachten deel van Pluspunt.

Klik in het venster Pluspunt groep 5 op het kruisje in de werkbalk.

Of klik op **<Pluspunt groep 5> <Afsluiten>**

